

M197

エコーガイド静脈穿刺トレーナー

●重量/約2.42kg ●ケースサイズ/W69×D39×H19cm

●付属品/エコー用パッド2個、ノーマルパッド2個、M197用血管通し棒、ベビーパウダー、計量カップ、収納ケース

●監修/東京大学大学院医学系研究科社会連携講座アドバンスナーシングテクノロジー
東京大学大学院医学系研究科健康科学・看護学専攻老年看護学/創傷看護学分野

村山陵子先生

真田弘美先生

藪中幸一先生

エコーガイド下・目視での静脈穿刺トレーニングに



特長

1 2つの部位で2パターンの実習が可能



エコー用パッド ノーマルパッド (エコー不可)

2 エコー画像に穿刺跡が残らない

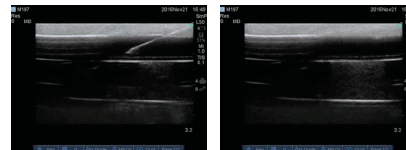

穿刺時

抜去後

3 血管交換、パッドの交換も簡単

実習

エコーガイド下での静脈穿刺



静脈穿刺のエコー画像



ノーマルパッドでの静脈穿刺



ノーマルパッドでの翼状針の留置



交換用パーツ

交換用血管(A) 100本

交換用血管(B) 100本

※パッドも交換できます。

株式会社坂本モデル



〒606-0865 京都市左京区下鴨東高木町34 Tel 075-701-1135 Fax 075-722-5638

URL : <http://sakamoto-model.co.jp>

E-Mail : info@sakamoto-model.com